ul. Młyńska, dz. nr 153/2

Budynek mieszkalny wielorodzinny "B" - kondygnacja I

MIESZKANIE NR 8

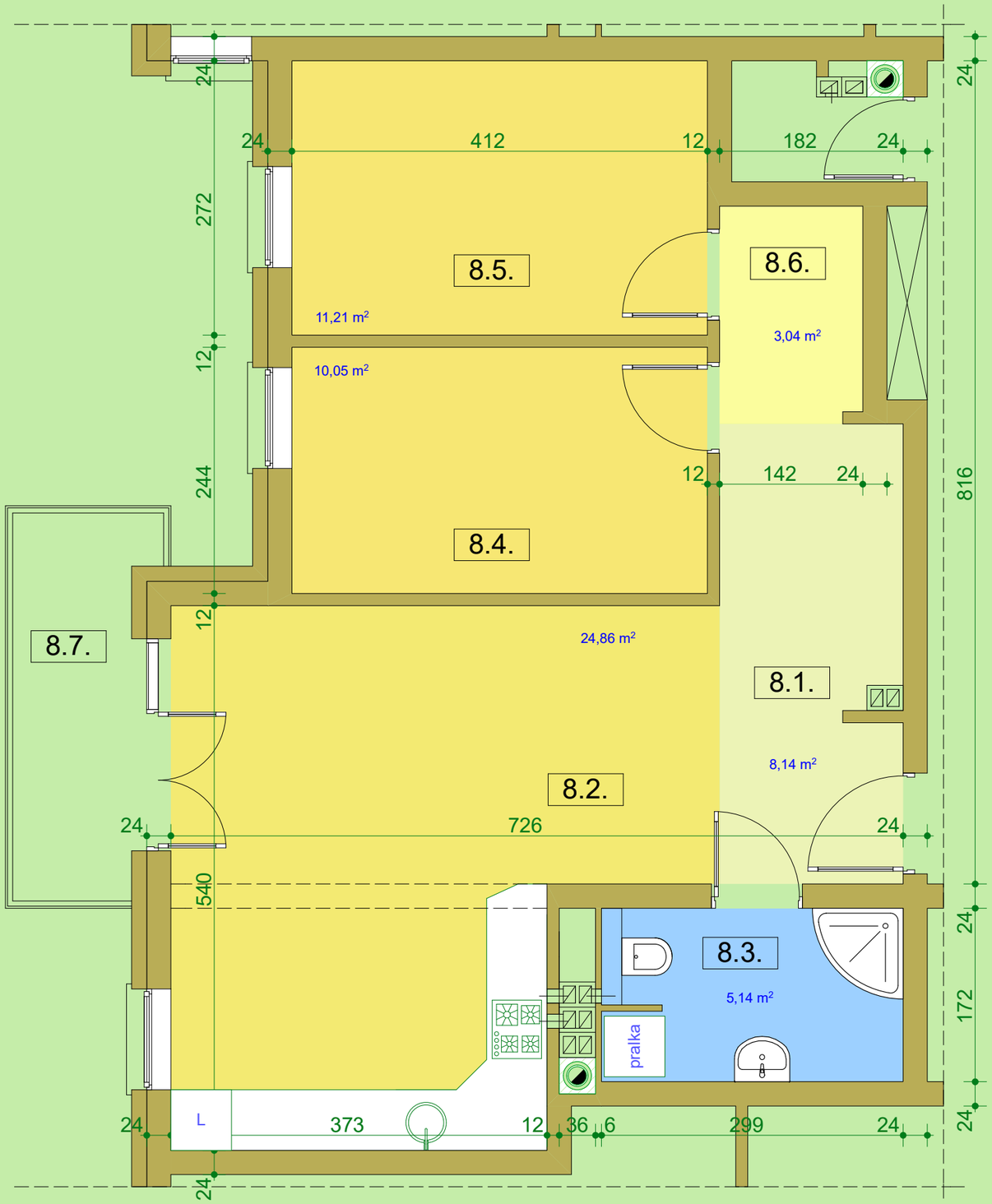

MIESZKANIE NR 8			
Lp.	Nazwa pomieszenia	Rodzaj posadzki	Pow. (m²)
8.1.	sień	pł. ceram.	8,14 m²
8.2.	pokój dzienny+aneks kuch.	panele podł./pł.ceram.	24,86 m²
8.3.	łazienka	pł. ceram.	5,14 m²
8.4.	pokój	panele podł.	10,05 m²
8.5.	pokój	panele podł.	11,21 m²
8.6.	komunikacja	panele podł.	3,04 m²
			62,44 m²
8.7.	balkon	pos.bet.	5,22 m²

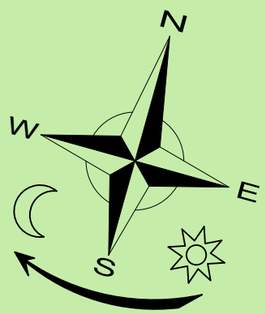

powierzchnia użytkowa obliczona przy zastosowaniu normy PN-70/B-02365, a więc w świetle ścian nośnych i działowych w stanie surowym (czyli bez tynków i okładzin)